

# PROVEEDORES UBICACIÓN GPS

# SERCOM PERU

- Wiatag (software rastreo personal)
- Permite delimitar áreas
- Reporte visual de recorrido de personal, Excel pdf
- Estado de batería celular
- Modo intensivo cada segundo - 20/30 GB
- Modificar envío cada segundo o minutos
- APP se actualiza cada 2 meses
- Requerimiento:
  - Android con última versión
  - Funciona donde haya cobertura móvil
  - Enviar ubicación para zonas sin dirección y el técnico creará área con nombres (ej. Funerarias en zonas rurales)
- En caso cambio de celular, se cambiará el código único de usuario (cerrar sesión, y en nuevo iniciar sesión con código único)

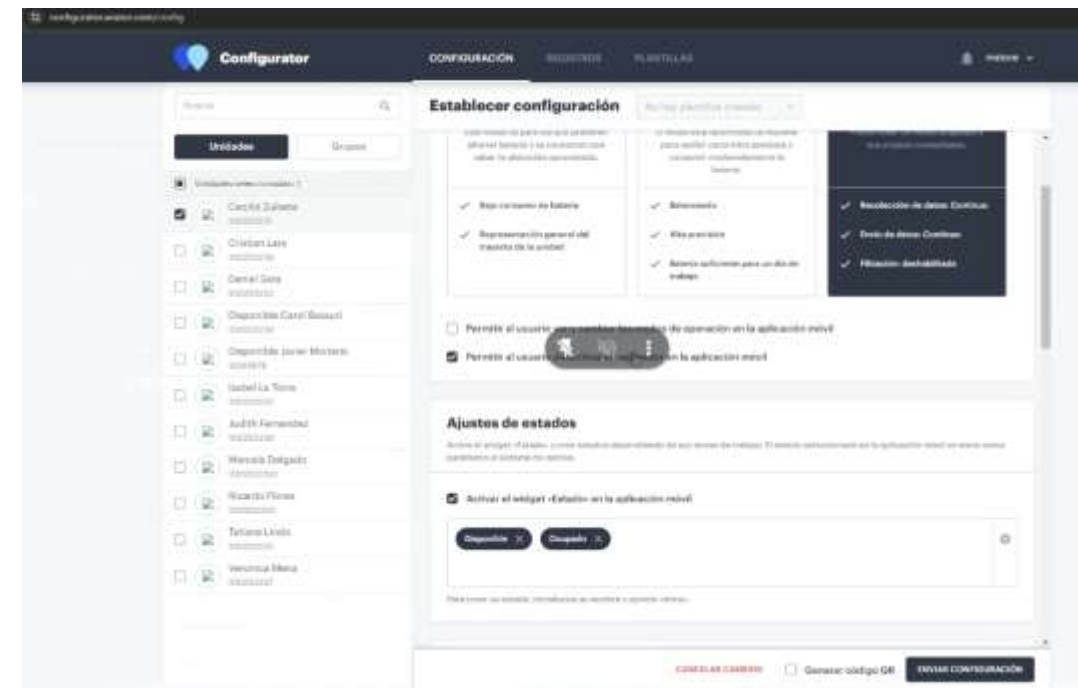

# Ejemplo visitador médico

- Objetivos de ruta km diario
- Reporte por persona
- Reporte por días
- Registra celular apagado
- Unidad en línea verde
- Apagado gris
- Usuario puede apagar y prender el rastreo de celular (admin puede bloquear esas función)
- Funcionamiento programado por horas (admin)

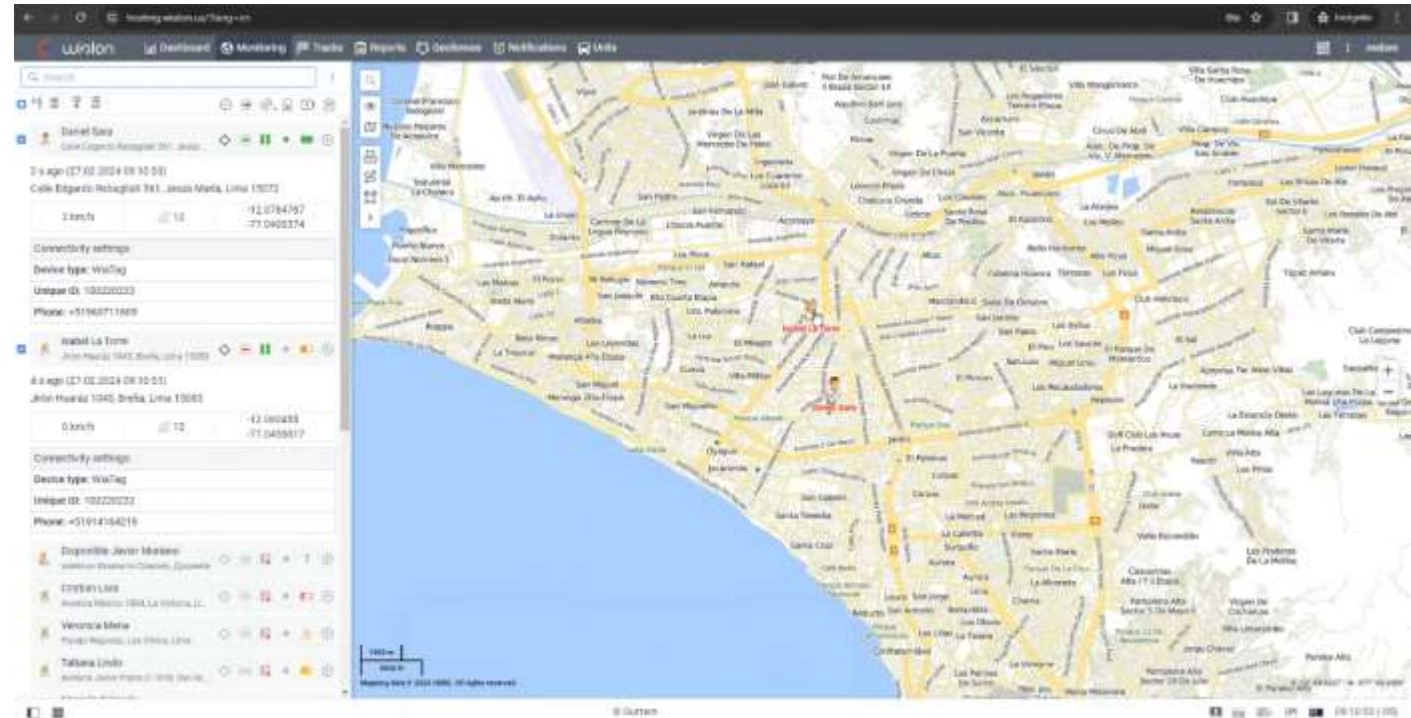

# Ejemplo visitador médico

- Reporte por personas
- Registra paradas por mucho tiempo
- Video de ruta en movimiento
- Evidencia por fotos

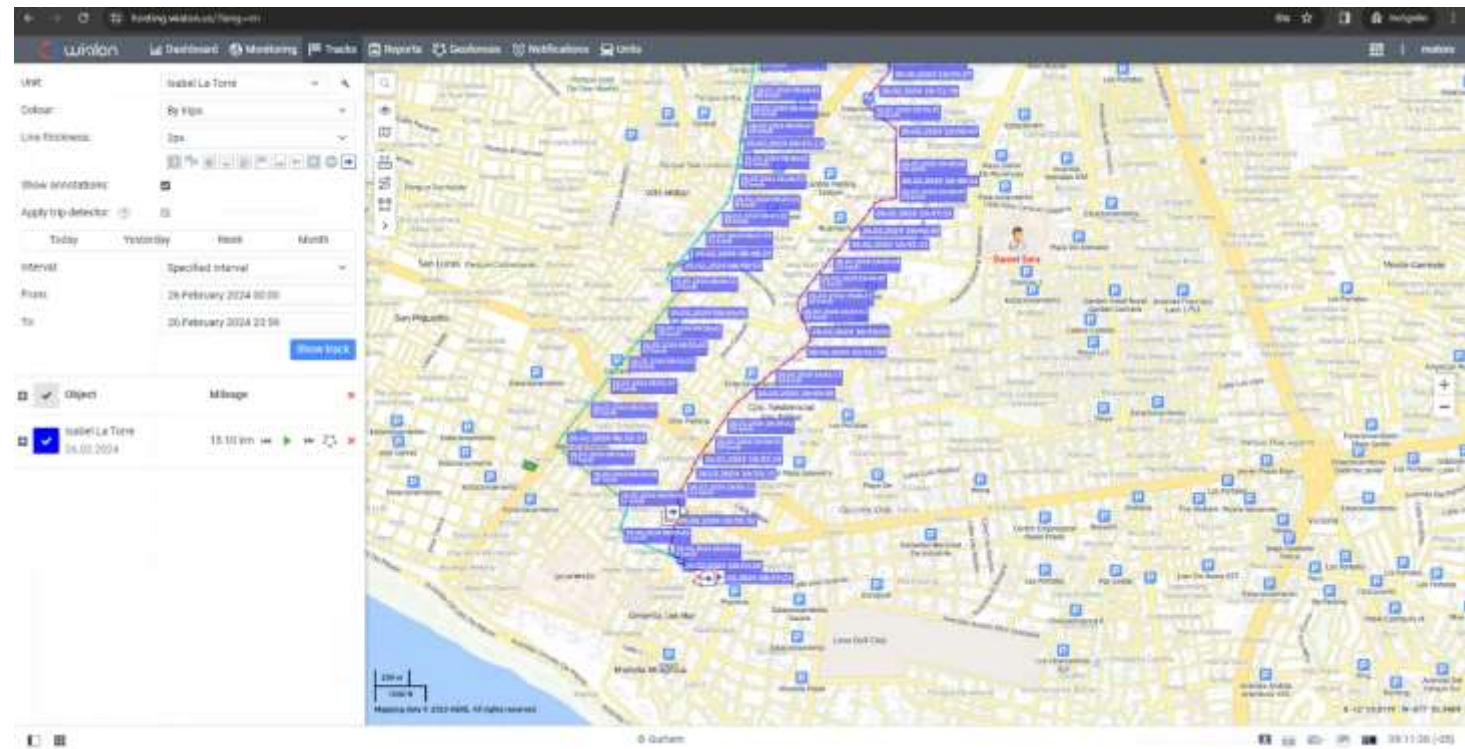

# Ejemplo visitador médico

- Informe personalizable

Template: INFORME DE VIAJES X UNI...  
Object: Isabel La Torre

Today Yesterday Week Month

Interval: Specified interval

From: 26 February 2024 00:00

To: 26 February 2024 23:59

Clear Execute

Report templates  
Report result  
Statistics  
Viajes

Informe: INFORME DE VIAJES X UNIDAD

Unidad	Isabel La Torre
Tiempo de ejecución del informe	27.02.2024 09:14:39
Comienzo del intervalo	26.02.2024 00:00:00
Fin del intervalo	26.02.2024 23:59:59
Kilometraje en todos los mensajes	17.46 km
Cantidad de paradas	62
Tiempo en viajes	1:58:53
Kilometraje en viajes	13.10 km
Cantidad de calles	168

ID	Coordenadas inicio	Fin	Utilización final	Coordenadas final	Señales	Kilometraje
1000	-11.988419, -77.842028	26.02.2024 09:14:39	Jerin Rebeca Dependido 310, Breña, Lima 15000	-11.988419, -77.842028	1.98	13.10 km
1000	-11.988419, -77.842028	26.02.2024 09:14:39	Jerin Rebeca Dependido 310, Breña, Lima 15000	-11.988419, -77.842028	0.28	0.17 km
1000	-11.988419, -77.842028	26.02.2024 09:14:39	Avenida Alberto Del Campo 415, San Isidro, Lima 15070	-11.987191, -77.257078	0.36	0.07 km
1000	-11.987191, -77.257078	26.02.2024 09:14:39	Avenida Alberto Del Campo 446, San Isidro, Lima 15070	-11.987191, -77.257078	0.41	0.28 km
1000	-11.987191, -77.257078	26.02.2024 16:00:00	Avenida Juan De Alago 497, Magdalena Del Mar, Lima 15070	-11.982041, -77.259400	0.31	1.04 km
1000	-11.982041, -77.259400	26.02.2024 16:00:00	Avenida Juan De Alago 497, Magdalena Del Mar, Lima 15070	-11.982041, -77.259400	0.14	0.44 km
1000	-11.982041, -77.259400	26.02.2024 20:00:00	Jerin Rebeca Dependido 310, Breña, Lima 15000	-11.988419, -77.842028	0.40	0.08 km

# Módulos

- Más de 6 módulos incluidos y gratuitos
  - Chatterbox permite enviar mensajes e imágenes (evidencia de haber ido a reunión)

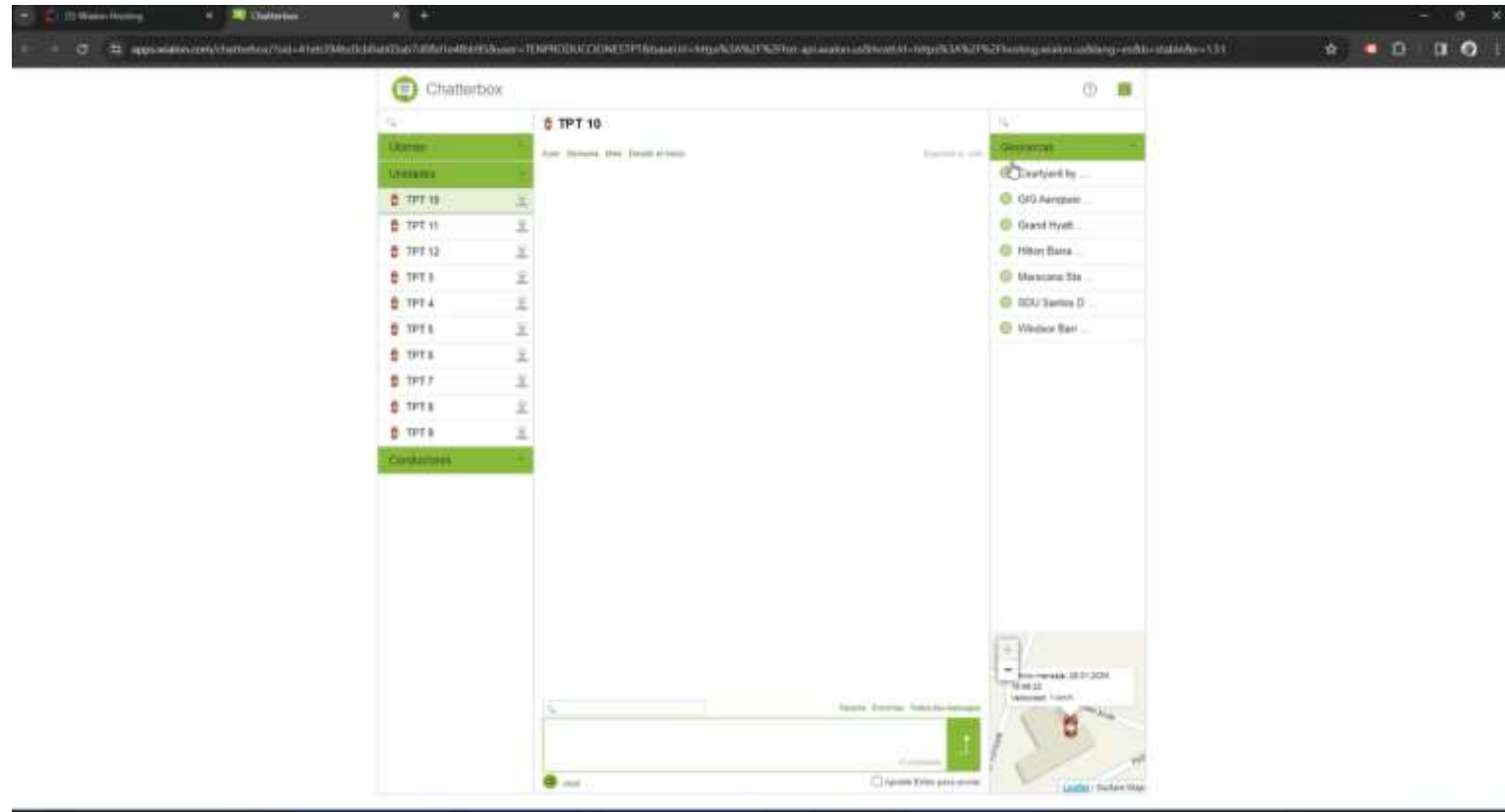

# Costos

- 20 soles + igv por usuario mensualmente (mínimo 10 usuarios)
- Se recomienda iniciar 1er día de cada mes
- Usuario administrador también requiere licencia
- Soporte y atención 24 horas
- Asesoramiento de configuración (costo incluido en licencias)
- Servidores en Amazon (máximo cae 10 segundos)
- Incluye capacitación para el administrador
- 1era semana es de creación de rutas, reportes, etc.

# SMART GPS

- Software wialon (administrador)
- Requiere teléfono móvil
- Imei celular
- Contraseña
- Requiere APP en celular de trabajador
- Misma plataforma que proveedor SERCOM

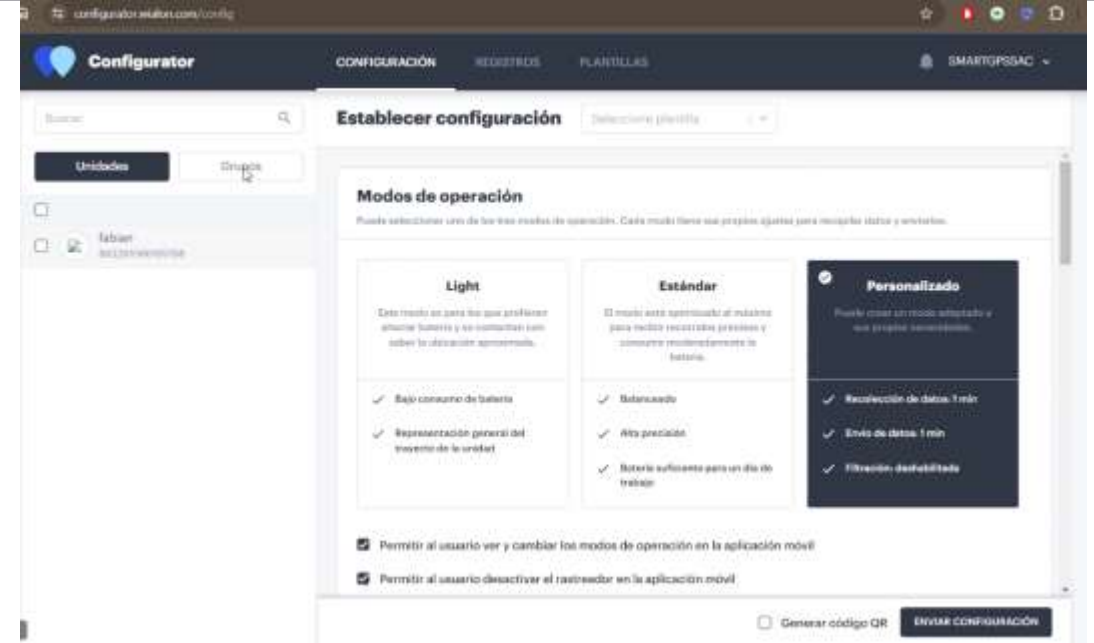
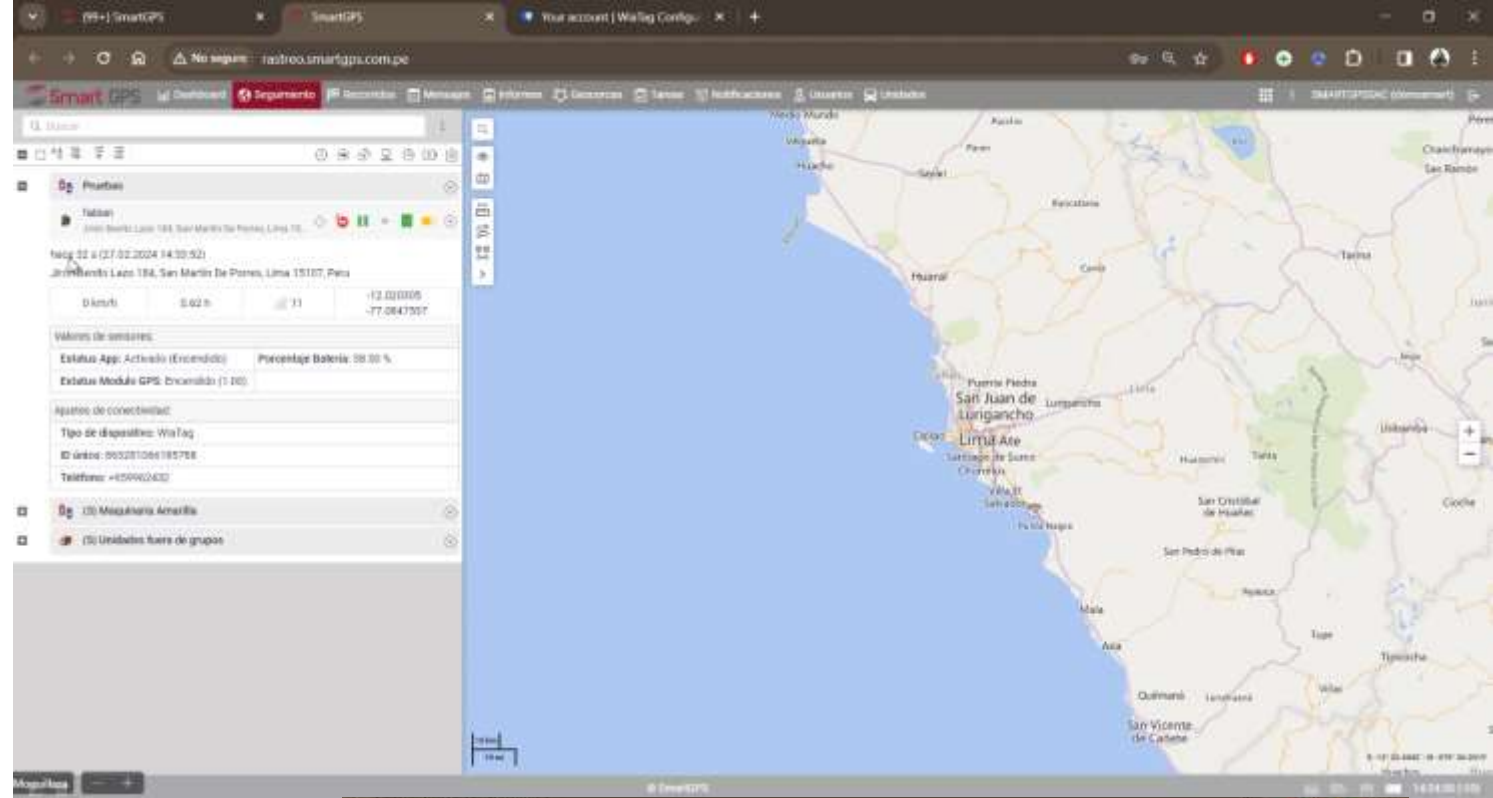

# SMART GPS

- Creación de geocerca (pines)
- Si no está mapeado no se podrá identificar dónde se detuvo el consejero
- Pines de clientes
- Notificaciones de ingreso a geocerca
- Reporte de entradas y salidas de geocerca
- Software web
- APP Wialon permite ver en tiempo real (menos funciones que web)

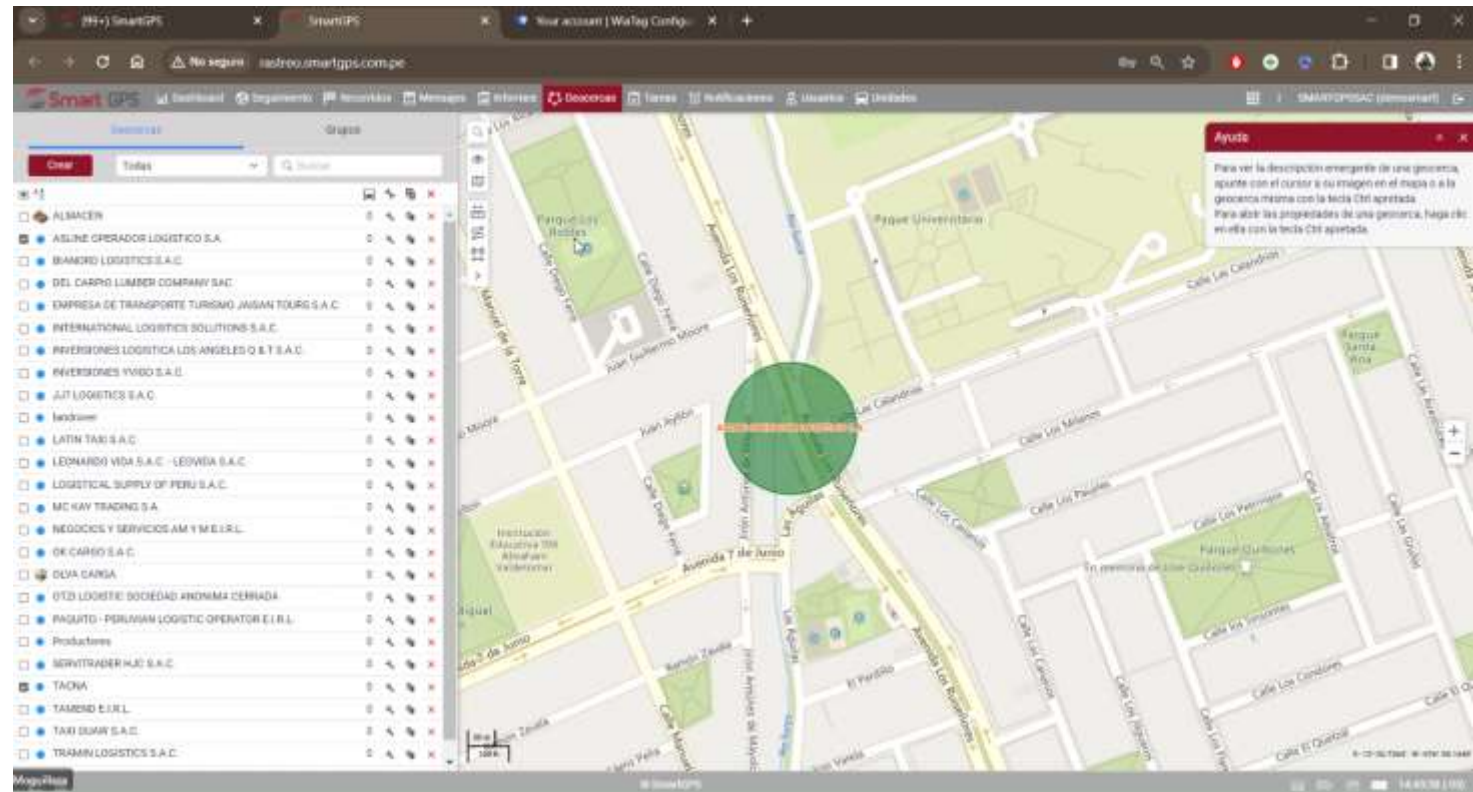
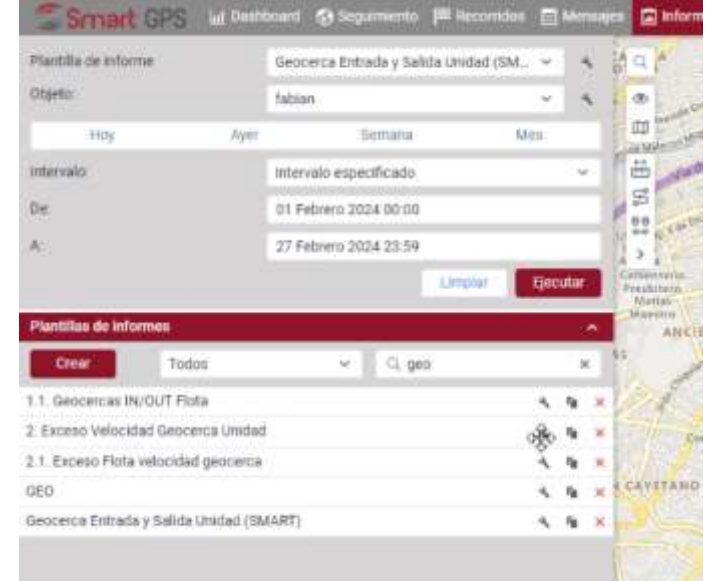

# SMART GPS

- Requiere teléfono móvil
- Imei celular
- Contraseña
- Requiere APP en celular de trabajador
- Se pueden programar diversas alertas, batería, apagar gps, sin señal, etc

**Message Log (Top Screenshot):**

Objeto	Mensaje
Teléfono	0.38 km
Teléfono	0.38 km

**Message Log (Bottom Screenshot):**

Estado	Estadísticas
Hay	Teléfono
Hay	Por viajes
Hay	Por viajes
Hay	Por viajes

**Table of Location Data (Bottom Screenshot):**

#	Fecha	Velocidad, km/h	Coordenadas	Altitud, m	Ubicación	Estado App	Porcentaje Batería	Estado Módulo GPS	Multimedios
1	27-02-2024 14:30:52	0	-12.022222, -77.0647521 (11)	86.000000	Juan Benito La	—	95.00%	—	—
2	27-02-2024 14:40:52	0	-12.022222, -77.0647555 (11)	86.000000	Juan Benito La	—	96.00%	—	—
3	27-02-2024 14:40:52	0	-12.022222, -77.0647549 (11)	86.000000	Juan Benito La	—	95.00%	—	—
4	27-02-2024 14:47:52	1	-12.022222, -77.0647536 (11)	86.000000	Juan Benito La	—	98.00%	—	—
5	27-02-2024 14:40:52	0	-12.022222, -77.0647593 (11)	86.000000	Juan Benito La	—	96.00%	—	—
6	27-02-2024 14:40:52	0	-12.022222, -77.0647589 (11)	86.000000	Juan Benito La	—	96.00%	—	—
7	27-02-2024 14:44:52	0	-12.022222, -77.0647507 (11)	86.000000	Juan Benito La	—	96.00%	—	—
8	27-02-2024 14:40:52	0	-12.022222, -77.0647500 (11)	86.000000	Juan Benito La	—	96.00%	—	—
9	27-02-2024 14:42:52	0	-12.022222, -77.0647553 (11)	86.000000	Juan Benito La	—	96.00%	—	—
10	27-02-2024 14:41:52	0	-12.022222, -77.0647589 (11)	86.000000	Juan Benito La	—	96.00%	—	—
11	27-02-2024 14:40:52	0	-12.022222, -77.0647544 (11)	86.000000	Juan Benito La	—	97.00%	—	—

# SMART GPS

- APP Wiatag (vendedor)
- Permite enviar mensajes y fotos
- APP se configura en Lima, pero si se hace remoto será más difícil.

# Costos

- No hay mínimo de licencias

## Forma de Pago Opcional

Forma de Pago - Cuotas - Contrato 12 Meses - Precio Unitario - Soles – Incluido IGV												Total
1	2	3	4	5	6	7	8	9	10	11	12	S/
30.00	30.00	30.00	30.00	30.00	30.00	30.00	30.00	30.00	30.00	30.00	30.00	360.00

## TERMINOS DEL SERVICIO

- Los precios **INCLUYEN IGV**
- La propuesta ha sido elaborada para control de **+15 móviles**
- Los montos son expresados en **Soles**
- **Vigencia de Contrato: 12 meses**
- La garantía del servicio es por el tiempo que se encuentre vigente el Contrato
- La presente propuesta ha sido elaborada exclusivamente para el cliente; motivo por el cual, no se permite la retransmisión del documento a otros destinatarios
- Vigencia de la propuesta hasta el **15/03/2024**

## DETALLES DE INSTALACIÓN

- El servicio de instalación en Lima se programa con 24 horas de anticipación y 72 horas en provincia
- El tiempo promedio por instalación estándar es de 90 minutos aproximadamente, si requiere de otros componentes se recalculará el tiempo de instalación

Descripción	Cantidad	Precio Unitario S/ Incluye IGV	Precio Total S/ Incluye IGV
<b>Servicio Anual</b> <b>Precio : Por Unidad</b>			
Incluye:			
• Preparación de Equipos Móviles	<b>15</b>	<b>350.00</b>	<b>5,250.00</b>
• Soporte Técnico			
• Capacitación			
• Servicio 12 meses			

# PERSAT

- Pueden integrar su APP con nuestro crm, mediante API
- SAS un implementador ayudará en la definición
- Empresa Argentina 20 años
- APP Android
- Registra prospectos, carteras
- Funciona hasta sin internet (envía la data luego)
- Un app para vendedor y web para admin

# PERSAT

- Historial de visitas por cliente
- Nueva ruta: algoritmo AI, arma rutas óptimas tomando en cuenta distancia horario de visita (incrementa nro de visitas a clientes)
- Recordatorio de visitas a clientes por mapa de calor

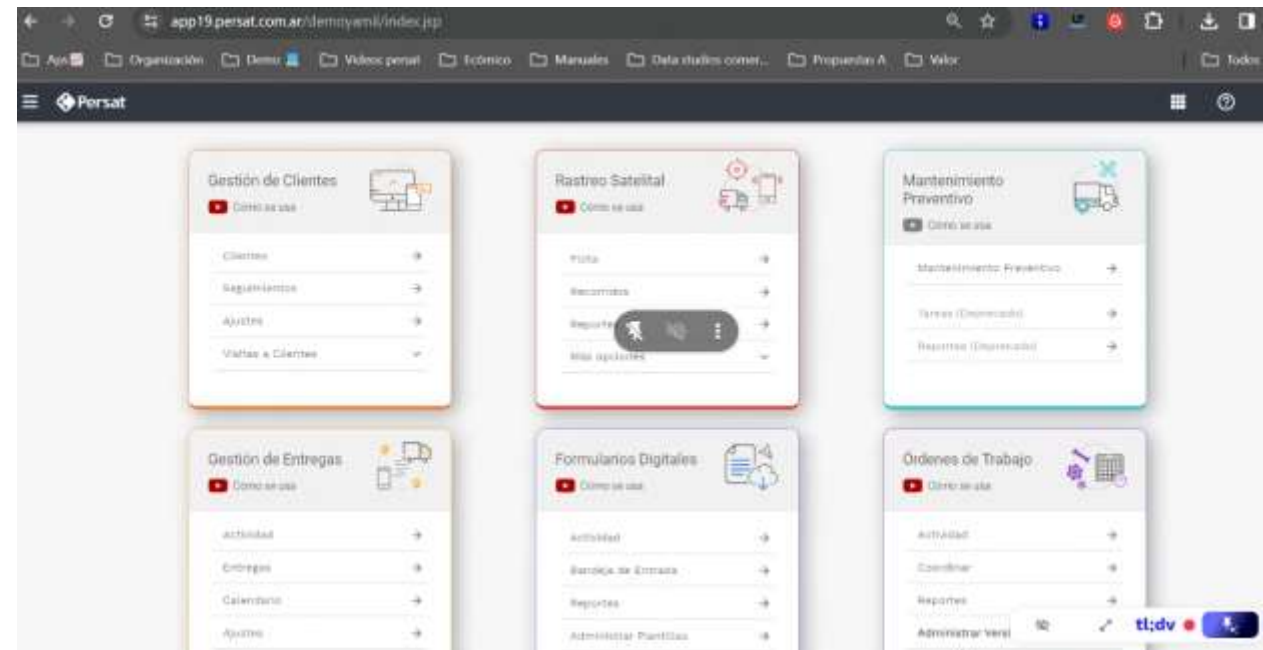
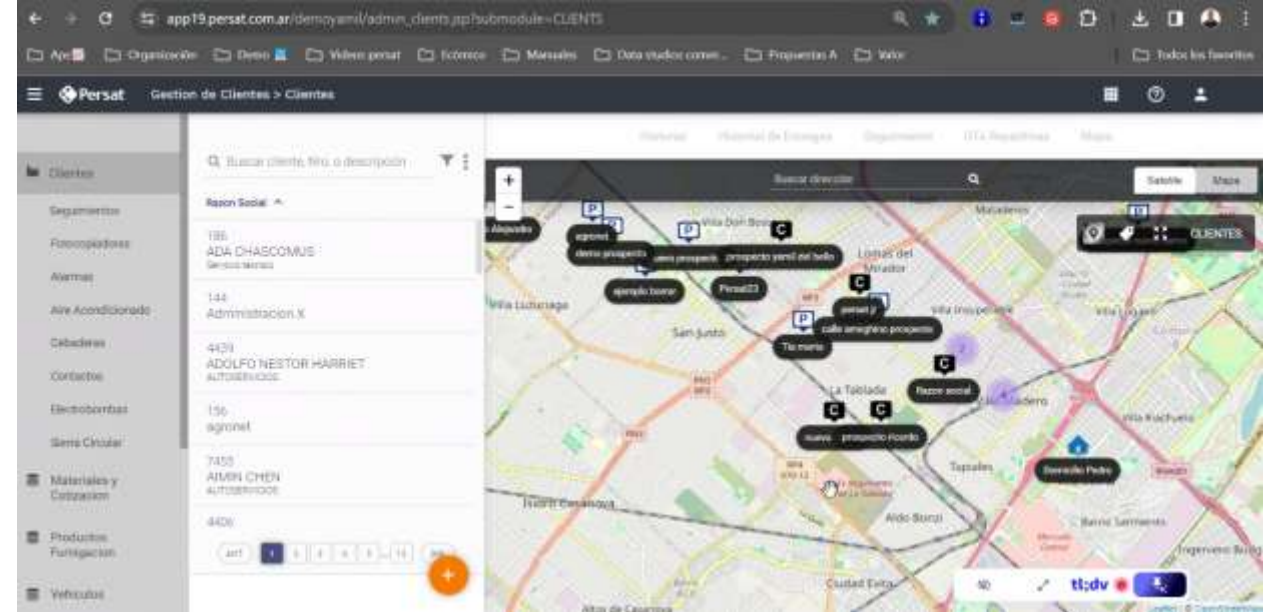
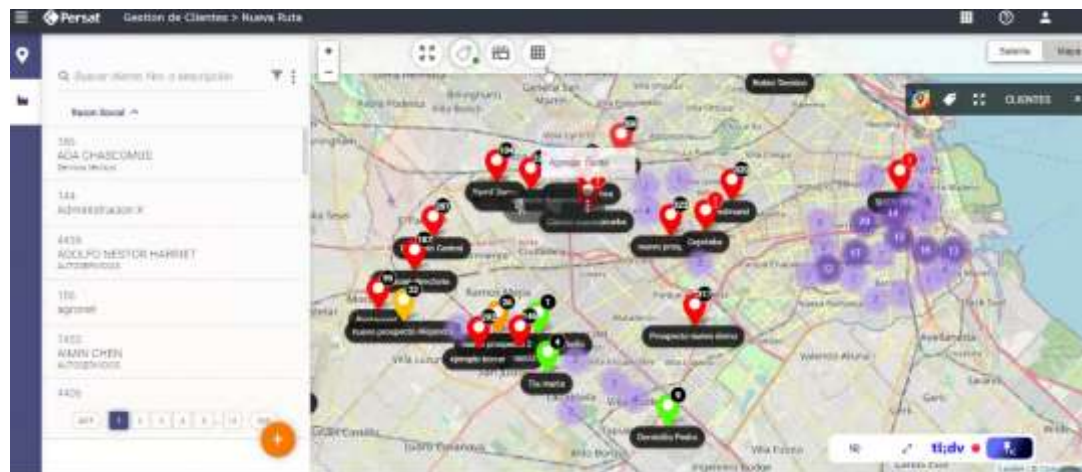

# PERSAT

- Asignación de ruta tanto por admin como vendedores
- En app vendedor solo ve sus rutas

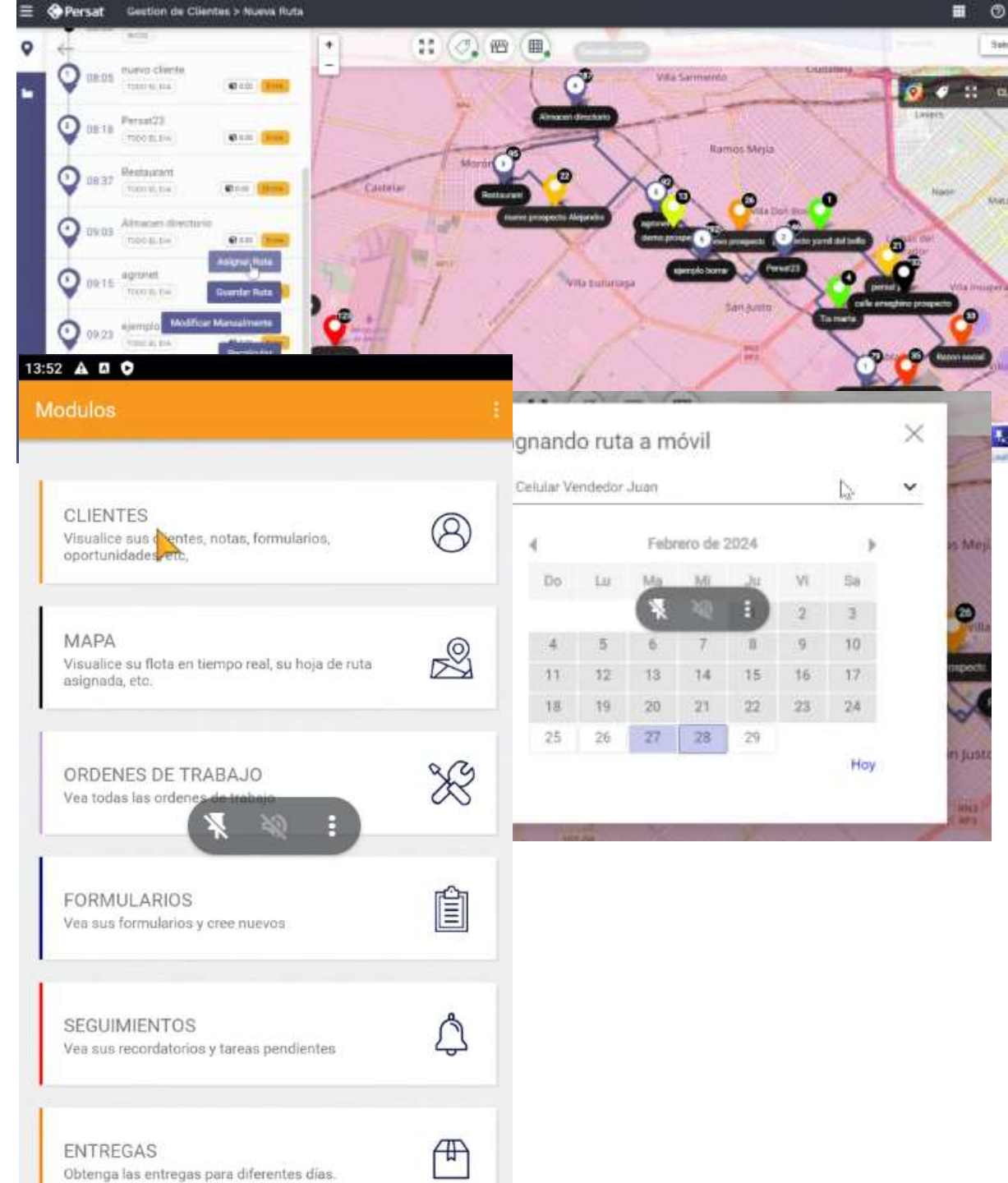

# PERSAT

- Formularios personalizados (ejem parte de visita)
- Informes gráficos, paradas dentro de zona/fuera de zona
- Exportables a pdf

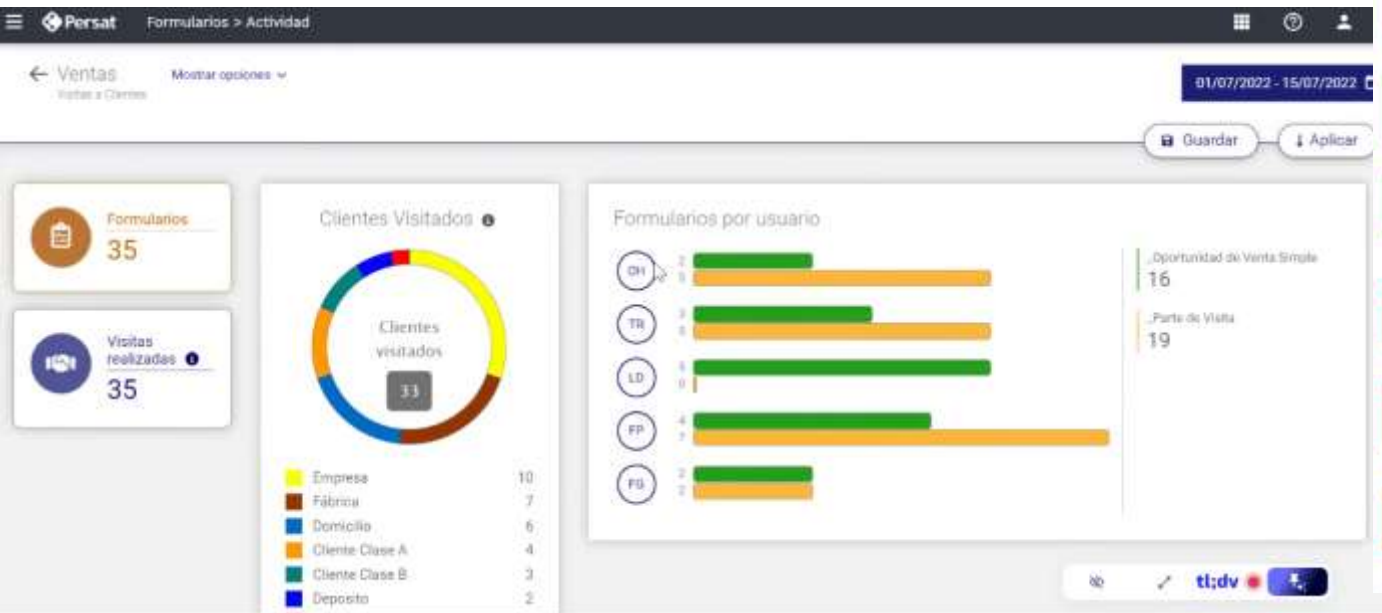

The mobile application interface shows the following form sections:

- Selección de tipo de formulario:** A list of options including **\_Parte de Visita** (v1.0), **\_Check List de Vehículo**, **\_Gasto**, **\_Inspección**, **\_Nuevo Prospecto**, **\_Oportunidad de Venta Simple**, **\_Parte de Visita**, **\_Presupuesto**, **\_Ventas y Cobranza**, **CYRE DEMO**, **Ejemplo Serahm - Signos vitales**, and **Entrega / retiro de Bidones**.
- Objetivos de la visita:** A section where users select at least one objective from a list:  Primer visita,  Cotizacion,  Venta,  Cobranza.
- ¿Concrete la visita?:** A section where users select an option:  Si,  No (estaba cerrado),  No (no me atendio).
- Datos del local:** A section with the instruction "Completar en base a lo que se pueda observar del local".
- Foto del local:** A section for taking a photo of the local, with options for "Foto de frente de local", "Sacar Foto", and "Galeria".
- Trabaja productos de la competencia:** A section where users select an option:  Si,  No.

# Costos

- Cada usuario requiere licencia
- Consejero 35 usd (Módulo Gestión de clientes, formularios digitales y rastro satelital)
- Admin 25 usd (todos los módulos menos rastreo)
- Implementación 15 días (4 reuniones) 300 usd (pruebas 15 días más)

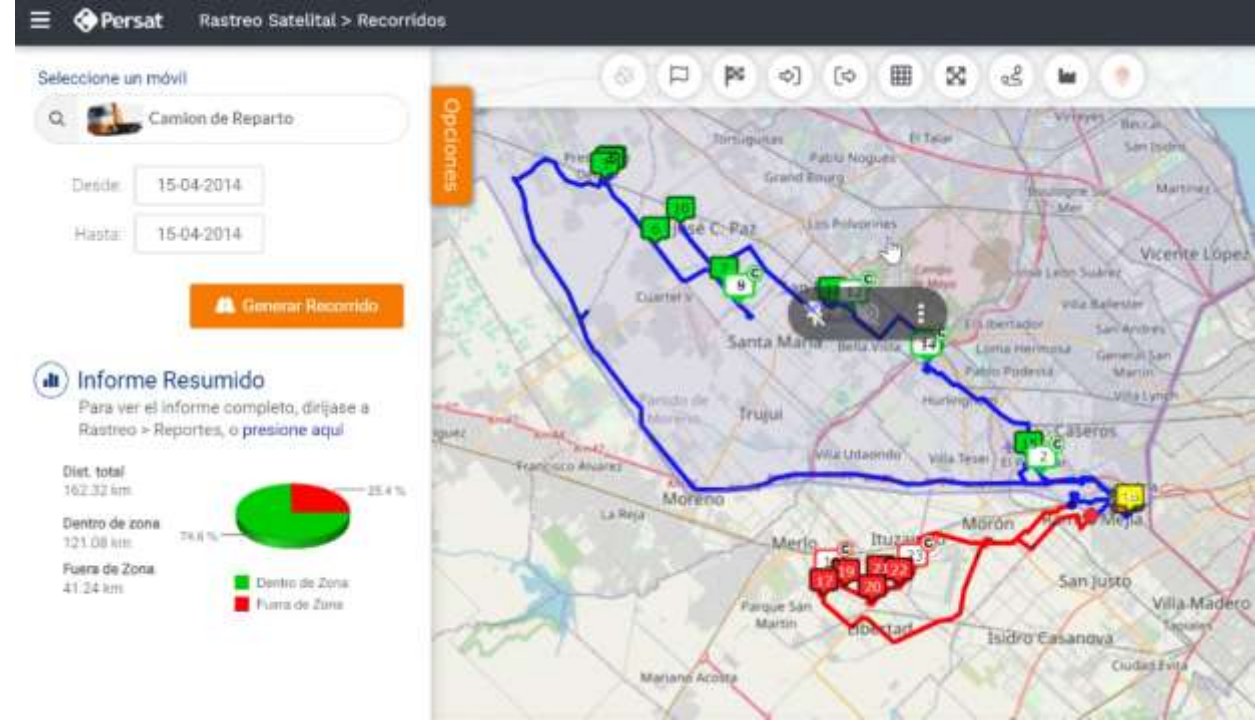

Modelo	Km Recorridos	Clientes / Paradas	Notificaciones
Camion de Reparto 4264 km	162 km	7 / 24	Ver
Celular	77 km	0 / 1	Ver
Tecnico RAB 299 53100 km	89 km	0 / 21	Ver
Celular Tecnico Rodrigo	324 km	1 / 4	Ver
Celular Ventador Maxi	78 km	6 / 18	Ver
Instalaciones Centro 0 km	445 km	0 / 1	Ver

Below the table, there are "Referencias" and a legend for notification icons: "En espera la unidad retorna", "Se detectaron paradas anormales", "Tarea de mantenimiento preventivo vencida", and "Uso no autorizado (movimiento fuera de horario laboral)".

# UBIQO

- APP EVIDENCE para vendedores
- WEB Supervisor Admin
- APP Supervisor monitoreo
- Se instala por apk no en Android store
- Mapas de Google maps
- Se pueden crear geocercas/pines
- Si no tiene datos, el equipo sigue almacenando GPS y luego enviará los datos al supervisor

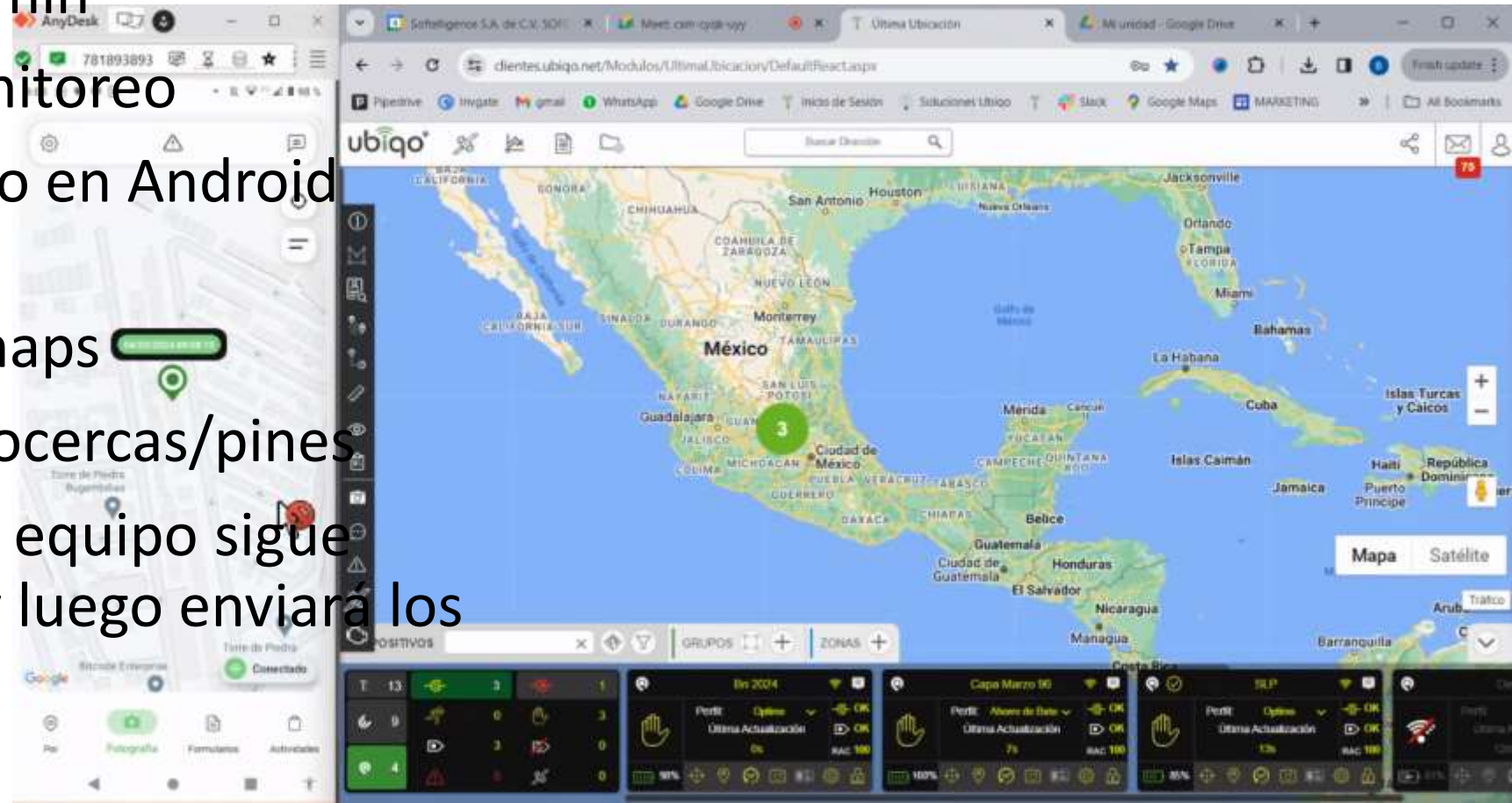

# UBIQQO

- 120MB/S al mes
- BLOQUEO
- Puede controlar el bloqueo del celular del vendedor de uso de datos, de gps. Lanza advertencia
- Creación de alertas al ADMIN
- Batería, señal, velocidad km/h etc
- Chat de equipo y supervisor
- Creación de formularios (por Muya no por ubiqo)

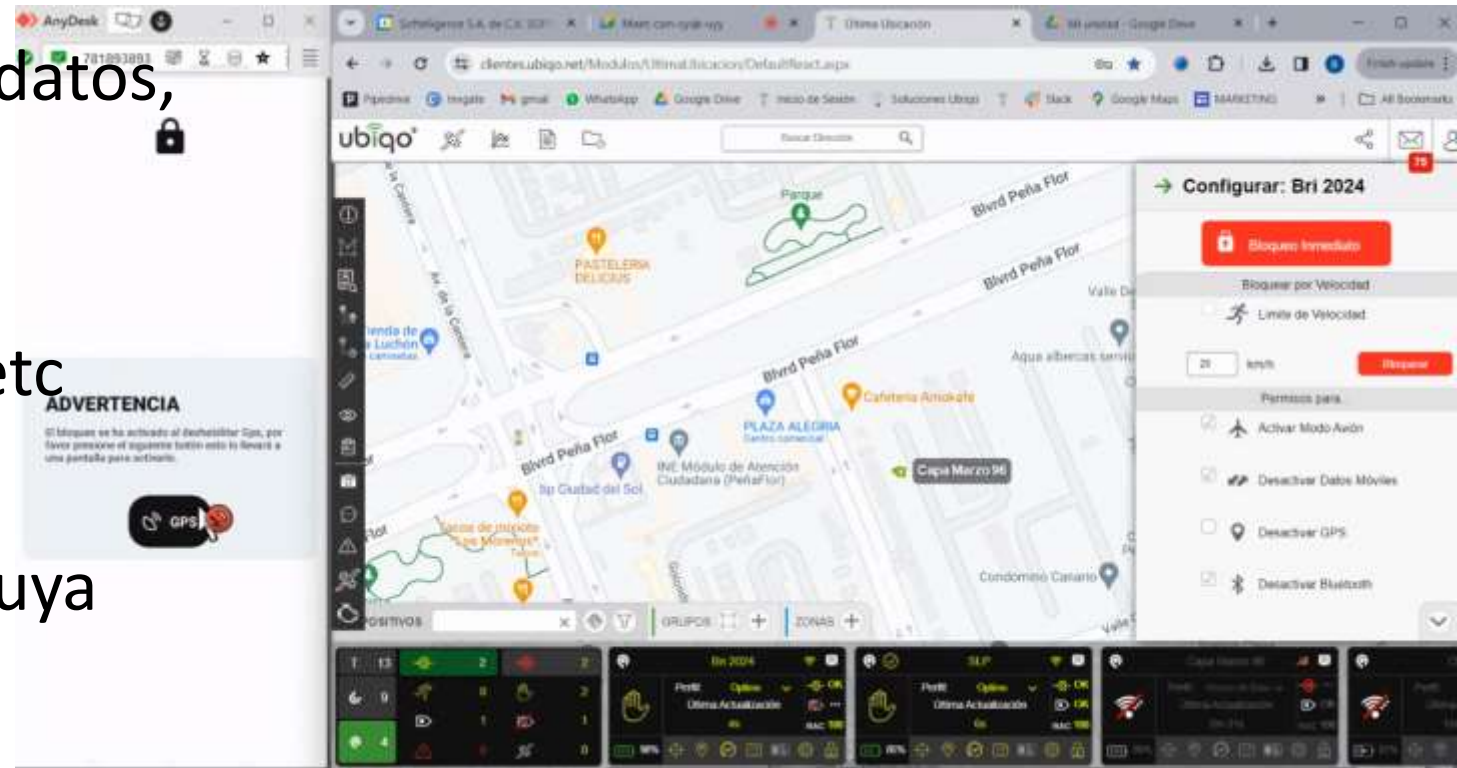

# UBIQQO

- Reporte de dispositivos
- Rutas en mapa, fotos
- Historial de actividad de apagado de datos, modo avión, etc.
- Programación de rutas con formularios (se pueden cargar masiva por Excel o manual)

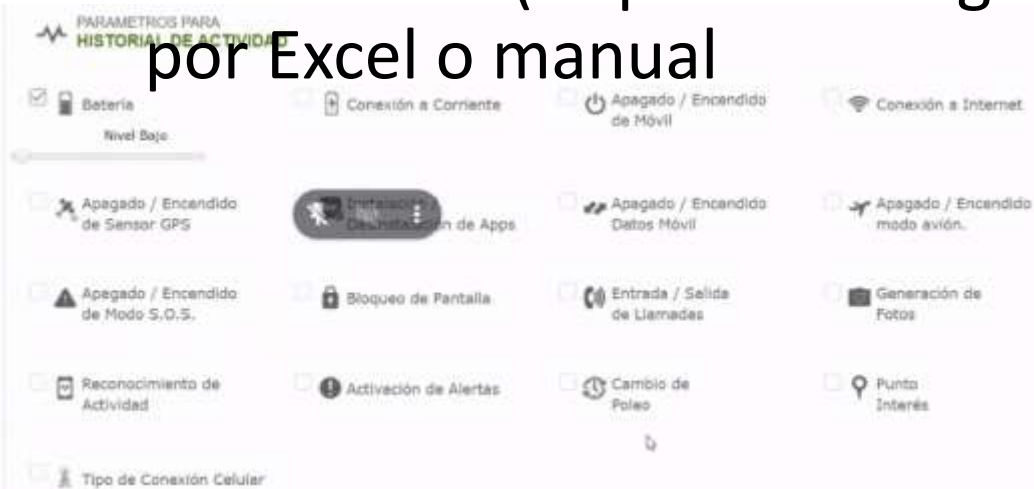
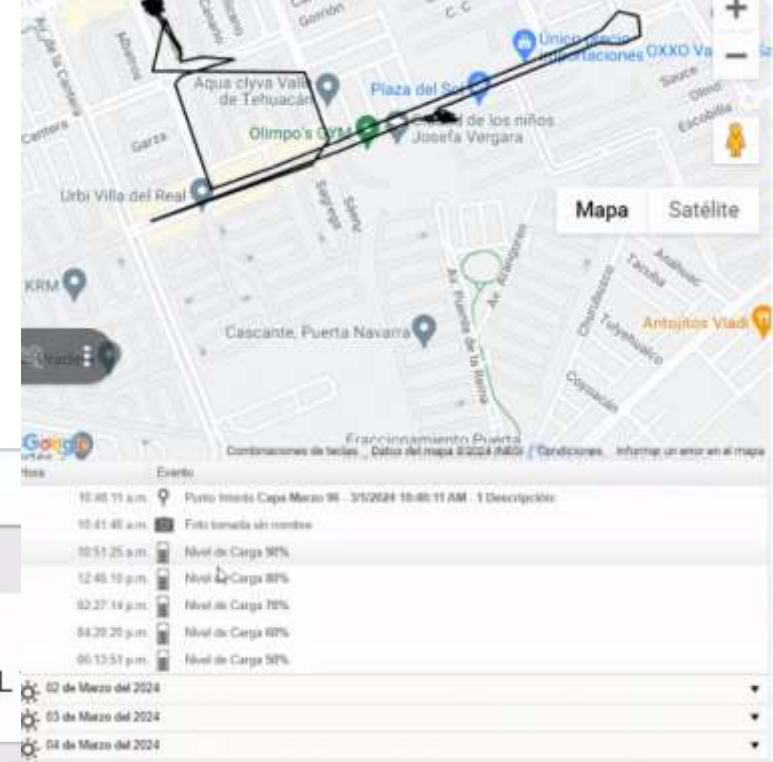

# UBIQO

- ANDROID 7.0 a más
- No iphone
- 2gb de ram
- 1gb libre de almacenamiento
- No hay mínimo de licencias
- Licencia geolocalización y fotos: 10USD
- Licencia + formularios: 15USD
- Licencia + formularios + actividades: 20USD
- Licencia admin no es necesario pagarla
- Sin costo por implementación
- Capacitación 1 mensual y sesiones de preguntas y respuestas
- Las configuraciones las haría Muya
- Soporte 7am a 8pm
- Se crea factura de méxico y pago por paypal

